Cercle Circassien

La route des avaloirs

Bruno LeTron

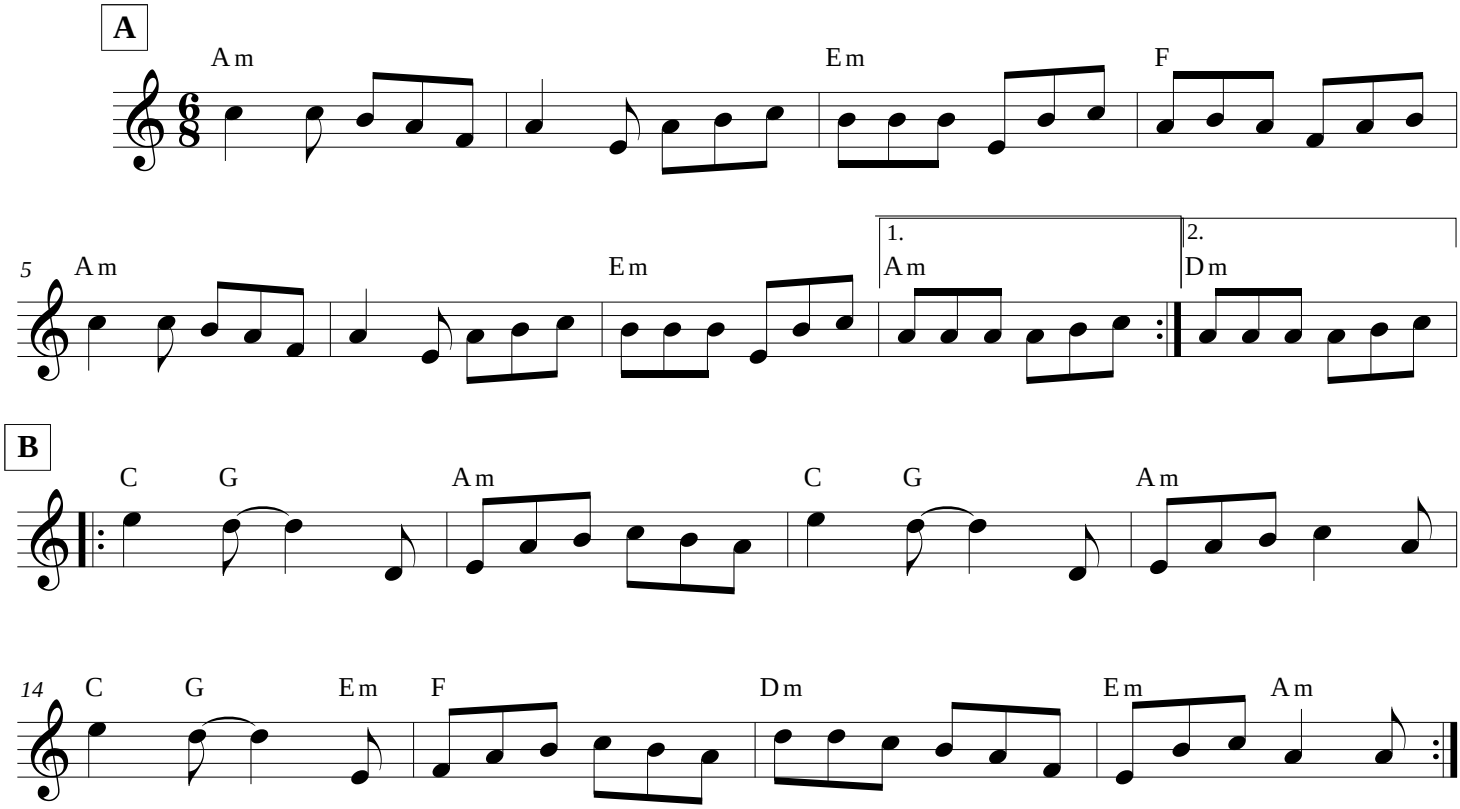

Versimpelde versie, zonder deel C t/m F
Oorspronkelijke toonsoort: Am